

december 2020, nummer 246

DE WYUKEN

RAVENS- WOUW



Ravenswoud Actueel: Geef uw mening over de Fochtelooërveenweg!
(zie pag. 9)

Inhoud

5 Nieuws van Plaatselijk Belang

11 Besturen: Wie doet Wat in Ravenswoud?

En verder in dit nummer: pag.

Belangrijke data	3
Burgerzaken	3
Het Dorpshuis heeft bestuursleden nodig!	7
Plannen met het Fochtelooërveen: uw mening?	9
Historische Vereniging Appelscha e.o.	10
Besturen: <i>WIE</i> doet <i>WAT</i> in Ravenswoud?	11
De doorgeefpen	13
Prachtig initiatief van lokale ondernemer voor Riemsoord	15
Hulp en ondersteuning: waar vind ik die?	16
Wat gebeurt er in de Compagnonsbossen?	17
Puzzelpagina	18



U kunt “De Wyken” voor redactionele zaken bereiken via:
redactie-dewyken@ravenswoud.nl

Voor vragen over facturen (advertenties, abonnementen etc.):
adm.dewyken@gmail.com



Wilt u graag een foto uit ‘De Wyken’ voor uw album? Dat kan, voor zover het eigen foto’s van de redactie betreft (ook uit vorige nrs.). Mail de redactie: u krijgt ze dan kosteloos digitaal, in kleur en in hoge (afdruk)resolutie toegestuurd.



CORONA-UPDATE: *In de praktijk blijkt dat het verschijningsrooster van de dorpskrant tot nu toe niet wordt beïnvloed door het Corona-probleem. We gaan dus vrolijk door!*



“De Wyken”

Nummer 246
december 2020

Verschijnt als dorpskrant van Ravenswoud en is een zelfstandig onderdeel van **Plaatselijk Belang**.

Verschijnt 6 maal per jaar, afhankelijk van de vakanties meestal in de maanden:

- februari
- april/mei
- juni
- augustus/september
- oktober/november
- december

“De Wyken” wordt gratis huis aan huis verspreid in Ravenswoud. Daarbuiten is een abonnement à € 12,00 per jaar mogelijk. Digitale toezending is gratis.

Redactie:

Marga Collé
Eric van Beek (*eindredactie*)

Redactieadres:

Eric van Beek
Meester Lokstraat 17a
8427 RC Ravenswoud

redactie-dewyken@ravenswoud.nl

Bezorging

Femke Schaefer &
Angelique Kuipers

Kopij voor het volgende nummer graag inleveren vóór 1 februari a.s. (verschijnt ca. 13 februari)

Vermeerdering: HEVO Smilde

De redactie is niet verantwoordelijk voor stukken gepubliceerd onder eigen naam en behoudt zich het recht voor om bijdragen te weigeren, te redigeren of in te korten.

 Plaatselijk Belang Ravenswoud

Belangrijke data

● (Voorlopig) verschijningsrooster 2021 van “De Wyken”

Kopij inleveren*): **Verschijningsdatum ca.:**

maandag..... 1 februari weekend 13 februari
 maandag..... 12 april weekend 24 april
 maandag..... 21 juni..... weekend 3 juli
 maandag..... 23 augustus weekend 4 september
 maandag..... 18 oktober weekend 30 oktober
 maandag..... 6 december weekend 18 december

*) Indien noodzakelijk vanwege de actualiteit kán de kopij na overleg met de redactie ook iets later worden ingeleverd, maar waar het kan hebben we het juist liever iets eerder!

● Oud papier & karton (container aan de weg vanaf 07:30u)

donderdag..... 14 januari
 donderdag..... 11 februari

● “Wijs in De Wijken”

Gezellige bijeenkomst op de laatste vrijdag van elke maand met een hapje, een drankje en soms een passend (al dan niet actueel) thema. **Controleer even of het doorgaat op: www.ravenswoud.nl!**

vrijdag..... 29 januari 17:00–20:00u
 vrijdag..... 26 februari 17:00–20:00u
 vrijdag..... 26 maart 17:00–20:00u

In verband met de Corona-regels graag vooraf even aanmelden: bel of app naar Henk van Dijk, (06) 5425 2536

De drankjes zijn tegen het lage Dorpshuistarief; de hapjes worden door het Dorpshuis aangeboden, maar hiervoor wordt een vrijwillige bijdrage in de “Koffiepot” zeer op prijs gesteld.

● Klaverjassen in het Dorpshuis

Vanwege de Corona-perikelen kunnen we bij het naar de drukker sturen van de krant nog niet aangeven of en wanneer er weer gestart kan worden. We hopen dat dit binnenkort mogelijk is!

● Van de Activiteitencommissie

Datum	Zaal open	Aanvang	Wat is er te doen in het Dorpshuis?
<i>i.v.m. Corona tot nader aankondiging geen activiteiten</i>			
<i>Kijk voor actuele informatie op: www.ravenswoud.nl</i>			



Burgerzaken

Afscheid

In de nacht van 3 op 4 oktober jl. is helaas overleden de heer Evert Jongedijk, Compagnonsweg 19.

Wij wensen zijn vrouw Annelies en verdere familie veel sterkte toe.

Hartelijk welkom!

Begin november hebben zich gevestigd aan de Meester Lokstraat 56 Merlin Neeter en Els Neeter-de Brijn, afkomstig uit Ruurlo.

We wensen hun veel woonplezier toe in Ravenswoud.



Informatie voor deze rubriek kunt u doorgeven aan:
redactie-dewyken@ravenswoud.nl.





Bike Totaal

KRAMER 
FIETSSERVICE APPELSCHA

Boerestreek 12
 8426 BP Appelscha
 Tel. (0516) 431 607
 info@fietservice.nl
 www.fietservice.nl



Montagebedrijf Dorenbos

Allround reparatie
 APK keuringen
 Airco reparatie
 Schade afhandeling
 In- en verkoop auto's

Universeel Garagebedrijf

Montagebedrijf Dorenbos

Industrieweg 16
 9422 CW Smilde
 Telefoon: 0592-459599
 Mobiel : 06-43095027
 Email : Anthonydorenbos@online.nl

Dorpshuis 'De Wijken' Ravenswoud



Een bosrijke en rustige locatie dichtbij het Fochtelooërveen voor uw vergadering, bijeenkomst, toneeluitvoering, familie-feest, personeelsavond, productpresentatie, expositie, enz. vindt u in 'De Wijken', Ravenswoud!

Wij hebben voor u keuze uit **4 zalen**, 5 – 200 personen.

**Meer informatie over reserveringen e.d.
 in de komende uitgaven van
 dorpskrant 'De Wyken'**

A tot Z
service

Hoveniers- & klussenbedrijf

Reinder IJmker
 Alle Wijtzesweg 16 – 8426 CW Appelscha

(06) 1061 0379
 www.atotzklus.nl

Schaafsma Appelscha

HANDEL TRANSPORT GROND- EN SLOOPWERKEN

VERKOOP VAN: Alle soorten zand, grond, grind, vele soorten siergrind en split in verschillende kleuren, schelpen, gebr. puin en asfalt voor erfverharding

ALLE PRODUCTEN OOK TE LEVEREN IN BIG BAGS

VERHUUR VAN: Kranen mobiel, rups of minikraan voor de kleine klus, laadschop, kiepauto, afvalcontainers voor bouw, sloop en groenafval

Vaart ZZ 134 - Appelscha
 Tel 0516-431307 - Fax 0516-431246



Nieuws van Plaatselijk Belang

Bestuurswisselingen

Zoals tijdens ledenvergaderingen vorig jaar én dit jaar werd aangekondigd is het de bedoeling van secretaris Eric van Beek om zich aan het einde van zijn derde termijn (medio 2021) niet meer herkiesbaar te stellen, om zo de deur open te zetten voor verjonging van het bestuur. Geen van de andere huidige bestuursleden is in de gelegenheid om de functie over te nemen, zodat we actief op zoek gaan naar een nieuwe secretaris. Als u in de gelegenheid bent om deze post op uw eigen manier in te vullen, aarzel dan niet en neem contact met ons op: (0516) 426 832 of plbelang-sec@ravenswoud.nl.

Een ander probleem hebben we gelukkig wel binnen het bestuur kunnen oplossen. Penningmeester Samantha van der Sluis kan deze functie helaas niet meer combineren met de drukte van haar gezin en werk. Medebestuurder Marga Collé heeft zich bereid verklaard om het penningmeesterschap per begin 2021 over te nemen en daar zijn we heel blij mee. De administratieve continuïteit blijft daarmee gewaarborgd. Deze functiewijziging moet nog wel door de ledenvergadering worden bekrachtigd; we hopen dat we die weer gewoon in maart a.s. kunnen houden. Samantha blijft ons voorlopig ondersteunen als bestuurslid en ook dat waarderen we zeer.

Niet alleen Plaatselijk Belang is op zoek naar nieuwe mensen om de kar te trekken, datzelfde geldt ook voor het Dorpshuis (zie pag. 7). Onze besturen onderzoeken de mogelijkheden om hierin samen te werken. Vergelijkbare problemen met het invullen van bestuursfuncties spelen ook in vele andere verenigingen in andere dorpen en dat is – mede door de discussie hierover tijdens onze laatste ledenvergadering – ook de Gemeente niet ontgaan. Die zoekt daarom ook naar manieren om verenigingen hierbij te ondersteunen, o.a. door inzet van het opbouwwerk.

Wat hield ons verder zoal bezig?

- In de zomer van 2018 begon de Gemeente, in samenwerking met de dorps- en plaatselijke belangen, met het organiseren van de zg. dorpsgesprekken. Daarbij werden ideeën en meningen opgehaald over allerlei thema's die betrekking hebben op welzijn en leefbaarheid in de dorpen. Mede op basis hiervan werd begin 2019 een pilotproject "Opbouwwerk in de dorpen" gestart. PB Ravenswoud had zich, samen met nog drie dorpen en een wijk van Oosterwolde, aangemeld voor dit project en was zodoende vertegenwoordigd in de sollicitatiecommissie die was ingesteld om de tijdelijk aan te stellen opbouwwerker te kiezen. In de loop van dat proces is er tenslotte voor gekozen om de beschikbare uren te verdelen over 2 opbouwwerkers en deze voor de duur van het project onder te brengen bij Stichting Scala zodat ze gebruik kunnen maken van hun netwerk en de daar aanwezige kennis. Vervolgens is deze commissie, toen de opbouwwerkers eenmaal feitelijk aan de slag gingen, omgevormd tot een begeleidingscommissie voor dit project met een tweeledige taak, nl. a) in de gaten houden of de goede dingen goed worden gedaan en b) een klankbordfunctie vervullen voor de opbouwwerkers. Het doel is om de waarde van het opbouwwerk in de dorpen aan te tonen, zodat de gemeenteraad kan besluiten om het pilotproject een definitieve status te verlenen. Inmiddels zijn ook vanuit andere dorpen verzoeken om hulp binnengekomen bij de opbouwwerkers, waaruit blijkt dat het project op de goede weg is.
- Zoals bekend hamert PB al jaren op het belang van een veilige fietsverbinding met Appelscha, vooral sinds in 2015 de school werd gesloten. Mede door die aandrang heeft de gemeenteraad opdracht gegeven om een verkeersonderzoek in te stellen over de situatie rond de Bokslotweg en dat heeft uiteindelijk geresulteerd in een plan van aanpak om die route fietsveiliger te maken. Volgens dit plan wordt deze weg uitgevoerd met een middenbaan en 2 zijstroken in verschillende kleuren asfalt, waardoor de weg optisch versmald wordt. In combinatie met enkele andere maatregelen zou dit een snelheidsremmend effect hebben. Eind november is de weg een tijd afgesloten geweest, dus we verheugden ons er al op dat bij het begin van het donkere jaargetijde de schooljeugd en andere fietsers daar veiliger zouden kunnen rijden. Tot onze teleurstelling bleek echter dat er alleen opnieuw geasfalteerd was, met als resultaat een strakke zwarte racebaan die bovendien nauwelijks van de nu nog zwarte aarden bermen te onderscheiden is. Bij navraag blijkt, dat de 2-kleurige toplaag en de andere markeringen pas komend voorjaar kunnen worden aangebracht. PB heeft er daarom bij de gemeente op aangedrongen om op korte termijn passende tijdelijke veiligheidsmaatregelen te nemen, zoals bv. (nood)belijning. We blijven dit nauwlettend volgen!

Aanhangwagens (nieuw en gebruikt)



Karsten Boot & Caravan

ACCESSOIRES - REPARATIES - ONDERHOUD

Vaart NZ 111 • 8426 AX Appelscha • Telefoon (0516) 432923

www.karstenbootencaravan.nl

boek@ravenswoud

Tweedehands boekenwinkel met Nederlandse en
in het Nederlands vertaalde literatuur
en
een pluktuin voor boeketten en bloemwerk

Compagnonsweg 12, Ravenswoud

Telefoon: (0516) 427 859

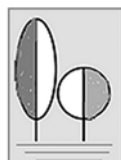

Pruntel Landscaping
Tuinaanleg & tuinonderhoud

Anne Vondelingstraat 102
8426 LB Appelscha

(0516) 433 688
(06) 3733 9188

www.pruntellandscaping.nl
info@pruntellandscaping.nl



Vaart N.Z. 13
8426 AN Appelscha
Tel. 0516 430 602

Voor al uw:

- diervoeders
- kunstmest
- hengelsport
- ECO-style producten
- gewasbeschermingsmiddelen
- werkschoenen/klompen/laarzen



Klussen- & schilderbedrijf A. de Jong



(06) 1536 6752

Ploeggang 8 – 8431 NG Oosterwolde



Het Dorpshuis heeft bestuursleden nodig!

Het leek nog zo ver vooruit toen Henk en Rolf aankondigden over twee jaar te gaan stoppen als voorzitter en penningmeester van de Stichting Dorpshuis Ravenswoud. Nu is het 15 mei 2021 voor we er erg in hebben. De twee overblijvende bestuursleden, Gerdien en Freddie, hebben duidelijk aangegeven de rol van voorzitter en penningmeester niet op zich te nemen. Het voortbestaan van de stichting en dus ook van het dorpshuis komt daarmee in gevaar. Dat is niet voor het eerst in de geschiedenis van Ravenswoud, maar misschien wel voor het laatst!

Liquidatie van de stichting en dus verkoop van het dorpshuis zou eeuwig zonde zijn. Eenmaal weg, komt het nooit meer terug. Om dat te voorkomen is het van belang dat het bestuur aangevuld wordt met drie nieuwe leden. Volgens de statuten is het voordragen van bestuursleden niet de taak van de stichting, maar van de drie organisaties die wel bestuursleden mogen benoemen (Plaatselijk Belang, Dorpsvereniging en Oudercommissie) zijn er inmiddels ook al twee ter ziele.

Het voortbestaan van het dorpshuis komt daarmee direct in de handen van de inwoners te liggen. En dus ook in die van jou. Als je vindt dat het dorpshuis moet blijven bestaan, kijk dan eens naar jezelf of de mensen in je naaste omgeving. Probeer iemand te vinden die zich een paar jaar voor het algemeen belang wil inzetten. Hoeveel werk dat kost, hangt helemaal van het nieuwe bestuur zelf af. Wil je een bruisend dorpshuis met veel activiteiten? Dan ben je waarschijnlijk meer tijd kwijt dan bij een dorpshuis dat een sluimerend bestaan leidt. Maar ook in het laatste geval geef je het dorpshuis de kans op een mooiere toekomst.

Namens het stichtingsbestuur: Rolf Bremerman



Creatieve workshops Koffie & thee
Workshops op locatie Dagbesteding
Kinderfeestjes (ook op locatie)

info@dewoudvlinder.nl – (06) 2059 1077
www.dewoudvlinder.nl



**de
Woudvlinder**
creatief centrum

PV panelen, óók op uw dak?
Profiteer optimaal van gratis zonne-energie

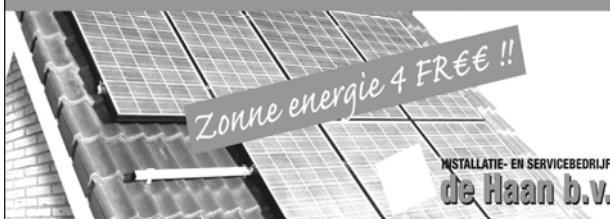

www.dehaanoosterwolde.nl
Hornleger 26b, Oosterwolde 0516-431727

**Medische keuring
nodig?**

Keuren voor:

- Rijbewijs, Code 95
- Bus- & taxipas
- KNAF-licentie
- medewerkers bodemsanering



kan nu ook
voordelig in **Oosterwolde!**

Informatie en afspraken uitsluitend telefonisch
(tussen 09:00 en 18:00u): (0516) 514 574
(06) 1471 6543

of online via één van de websites:

www.goedkoperijbewijskeuringen.com
www.goedkopebodemsaneringskeuringen.nl



Boerestreek 21,
8426 BN Appelscha

Tel. (0516) 433 100

Pizza's – Snacks – Maaltijden
kunnen ook thuisbezorgd worden!

Zijn er ergernissen of irritaties tussen u en uw burens?

**Buurtbemiddeling
Ooststellingwerf**



• Gratis • Stap voor stap • Vertrouwelijk



Stichting Scala, Buurtbemiddeling

t 06 - 54 35 08 55 / 0516 - 56 72 20

e buurtbemiddeling@scala-welzijn.nl

Moskampweg 3-5, 8431 GB Oosterwolde

www.scala-welzijn.nl  stichtingscala

Plannen met het Fochtelooërveen: uw mening?

U heeft regelmatig in de pers kunnen lezen – en wellicht aan den lijve ondervonden – dat de weg door het Fochtelooërveen tijdelijk werd afgesloten om het doodrijden van slangen, padden en (jonge, nog niet-vliegvlugge) kraanvogels tegen te gaan. Natuurmonumenten en de gemeente streven naar een meer structurele oplossing. Enige jaren geleden is al een Recreatievisie m.b.t. het gebied uitgebracht, want de afgelopen 20 jaar is het steeds bekender geworden. Door het toegenomen bezoek ontstaan knelpunten tussen **beleven** en **beschermen** van de kwetsbare natuur en dat vraagt om maatregelen, mede om bezoekers het gebied beter en veiliger te laten beleven. Daarom wordt op basis van die recreatievisie een Plan van Aanpak ontwikkeld.

Nog niet alle daarvoor benodigde gegevens liggen op tafel. Zo moeten de belangen van om- en aanwonenden nog worden geïnventariseerd. Hierbij worden o.a. Plaatselijk Belang Ravenswoud en Dorpsbelang Fochteloo betrokken.

Als PB kunnen en willen we geen éénduidig standpunt ‘namens het dorp’ innemen om de eenvoudige reden dat de meningen over een eventuele afsluiting onder onze dorpsgenoten verdeeld zijn. Daarom zullen we een overzicht van alle meningen – zonder voorkeursaanduiding – meenemen naar het komende overleg met de Gemeente en Natuurmonumenten. Onderstaande strook biedt u de gelegenheid om kenbaar te maken hoe u de toekomst van de weg door het Fochtelooërveen bij voorkeur ziet, maar dat kan ook per email naar de secretaris: plbelang-secr@ravenswoud.nl. De strook kunt u in de brievenbus gooien op het adres Meester Lokstraat 17A. Het resultaat van deze peiling wordt zonder de naam- en adresgegevens meegenomen naar het overleg, maar: anoniem bij PB ingestuurde reacties worden terzijde gelegd. **Graag reageren vóór 1 januari!**

Peiling betreffende herinrichting Fochtelooërveenweg

Naam _____

Adres/huisnr. _____

Heeft u belang bij het gebruik van de Fochtelooërveenweg? Zo ja, welk?

Afsluiten voor auto's, motoren en andere motorvoertuigen (behalve ontheffinghouders):

1. Het hele jaar
2. Een deel van het jaar, bv. van ca. maart – september
3. Niet afsluiten

Bereikbaarheid moet het jaar rond gegarandeerd worden voor:

1. Wandelaars, rolstoelen, scootmobielen
2. Fietsers
3. Andere, nl.: _____

Ander idee of tip om de fauna in het Fochtelooërveen te beschermen:



Activiteiten van de Historische Vereniging Appelscha e.o.



Van het bestuur

Helaas heeft het Coronavirus ons nog steeds in de greep. Er zijn genoeg plannen om activiteiten te organiseren, alleen weten we momenteel nog niet wanneer dit weer mogelijk is. Mocht dit weer het geval zijn dan laten we weten het via de media en in de volgende dorpskrant. Voor nu wensen we alle lezers veel gezondheid en alvast een voorspoedig 2021 toe.

Boeken of platen over? Denk aan de HVA!

Mocht u boeken, platen, CD's, DVD's, puzzels e.d. over hebben en aan de HVA beschikbaar willen stellen kunt u in Ravenswoud contact opnemen met fam. Mulder (433 249), Meester Lokstraat 22. Zodra het weer mogelijk is gaan we een aantal boeken- en platenmarkten organiseren.

Appelscha door de eeuwen heen *geschreven door Rinze Lenstra*

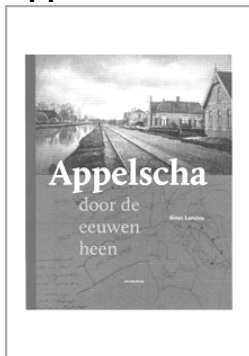

In oktober jl. verscheen dit unieke boek over de geschiedenis van Appelscha. Het is echt een aanrader: Appelscha beschikt hiermee voor het eerst over een volwaardige beschrijving van zijn geschiedenis, vanaf de eerste bewoners (tot ca. 800 v.Chr.) en eindigend bij de beschrijving van een flink dorp met een veelzijdige beroepsstructuur. Daar tussenin komen veel onderwerpen aan de orde, zoals het leven van de veenarbeiders, ziekte en gezondheidszorg, het kerkelijk leven, recreatie en toerisme, de oorlogsjaren, de geschiedenis van sanatorium Beatrixoord en van het jongenskamp/-internaat Aekinga. Het boek is te koop bij de boekhandel, o.a. Bruna in Oosterwolde, of online via www.bornmeer.nl/winkel/appelscha/. Het kost €25,—.



Dit geldt voor alle lezers in Ravenswoud en daarbuiten, alsmede voor onze adverteerders die ons ook in het afgelopen jaar weer hebben gesteund.

Hiermee maakte u het verschijnen van dit blad mogelijk. Mogen wij volgend jaar weer op u rekenen?

Hartelijk dank bij voorbaat!

De redactie

Besturen: *WIE* doet *WAT* in Ravenswoud?

Alle wijzigingen in onderstaande gegevens a.u.b. melden aan: redactie-dewyken@ravenswoud.nl

● Plaatselijk Belang Ravenswoud

IBAN: NL14 RABO 030 352 4928

Voorzitter	Roland Briefjes	426 498	plbelang-voorz@ravenswoud.nl
Secretaris	Eric van Beek	426 832	plbelang-secr@ravenswoud.nl
Penningmeester	Samantha v.d. Sluis (06) 1805 1421		plbelang-penn@ravenswoud.nl
Lid	Marga Collé	426 858	
Lid	Renée Hulzinga	433 020	

● Stichting Dorpshuis Ravenswoud

Voorzitter	Henk van Dijk	(06) 5425 2536	dorpshuis-voorz@ravenswoud.nl
Secretaris	Gerdien van Huis	850 977	dorpshuis-secr@ravenswoud.nl
Penningmeester	Rolf Bremerman	794 515	dorpshuis-penn@ravenswoud.nl
Beheer Inkoop	Freddy Dillingh	(06) 1323 7262	
Beheer Onderhoud	vacature	–	

● Dorpshuis “De Wijken”

Informatie over reserveringen e.d.: e-mail naar	–	dorpshuis@ravenswoud.nl	
Wat is er wanneer te doen? Kijk op de website!	–	www.ravenswoud.nl , >Agenda	
Telefoon <i>alleen tijdens openingsuren:</i>	432 869		
Schoonmaak	Alie Jansen	433 727	
Activiteitencommissie	Wiebe Kroeze	432 902	activiteiten@ravenswoud.nl
Activiteitencommissie	Mark van Huis	(06) 5439 4840	activiteiten@ravenswoud.nl
Activiteitencommissie	André Berghout	(06) 2691 8554	activiteiten@ravenswoud.nl
Activiteitencommissie	Miranda Berghout	(06) 5587 7347	activiteiten@ravenswoud.nl

● Dorpskrant “De Wyken”

Marga Collé	(<i>admin.</i>)	426 858	adm.dewyken@gmail.com
Eric van Beek	(<i>eindredactie/ lay-out</i>)	426 832	redactie-dewyken@ravenswoud.nl

● Diverse contactpersonen:

Politie: Wijkagent	Geert Bos	(06) 5205 7247	geert.bos@politie.nl
Coördinator WABP-groep	Hans Meijer	750 857	whatsappravenswoud@gmail.com
Stichting Cultureel Erfgoed Ravenswoud	Arian Heys	512 740	arianenfemie@ziggo.nl
Biljartgroep K.O.T.	Roelf Blaauwwiek	432 901	roelf-martina@kpnmail.nl
Biljartclub BCR	Wietse van Buiten	431 437	
Klaverjassen	Sieger de Vries	432 196	meester.de.vries@hetnet.nl
Website Ravenswoud	Samantha van der Sluis		webmaster@ravenswoud.nl
Werkgroep Duurzaamheid	Coos Salomé	853 672	j.a.salome@home.nl
Historisch Archief Ravenswoud	Janco en Jeltsje Mulder	433 249	jancoenjeltsjemulder@hotmail.com
Bridge	Frans Stam	795 132	franscstam@gmail.com
Natuurmonumenten	Martin Snip	(06) 5582 5172	m.snip@natuurmonumenten.nl
	Sietske Westerhof	(06) 8319 9619	s.westerhof@natuurmonumenten.nl





Briefpapier, enveloppen, visitekaartjes, menukaarten, familiedrukwerk, posters, notitiebloks, offertemappen, kalenders, gepersonaliseerd drukwerk, ansichtkaarten, deurhangers, stickers, bureauleggers, grootformaat posters, stoepborden, foto's op canvassen, lichtbak posters...

VRAAG NAAR DE MOGELIJKHEDEN

Hoofdweg 17, 9422 AE Smilde | T: 0592 - 41 35 96
E: info@drukkerijhevo.nl | I: www.drukkerijhevo.nl



Woltinge voor al uw groente & fruit

- **Biologisch**
- **Maaltijden**
- **Cadeau-artikelen**



Van Emstweg 6 – 8426 BV Appelscha – (06) 5109 7250

BOERDERIJYOGA & B&B DE WITTE RAAF

Yoga in zijn puurste vorm en ontwaken in de natuur
(combineren kan ook)

**Compagnonsweg 56
8427 RK Ravenswoud**

marielslotman@gmail.com
+31(0)6 1516 4154

www.boerderijyoga.nl

De doorgeefpen

Wij, **Mark en Gerdien van Huis**, hebben de doorgeefpen van Jelmer en Tineke Bijzitter overgenomen om een stukje te schrijven voor 'De Wyken'. Voor het gemak schrijf ik, Gerdien, dit stuk in de 'ik-vorm' aangezien ik degene ben die het toetsenbord aanstuurt 😊. Al zit manlief, Mark, nu netjes naast mij om zijn input voor dit stuk in te brengen.

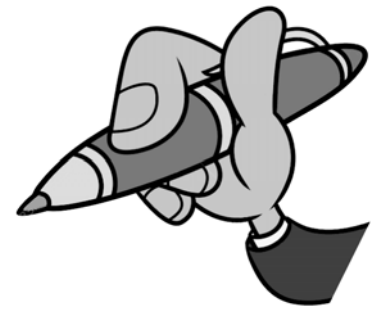

Mark en ik zijn door het fenomeen dat 'Funda' heet in 2012 in Ravenswoud terecht gekomen. Daarvoor hadden wij overigens nog nooit van dit prachtige dorpje gehoord 🙊. Hiervoor hebben wij in Assen gewoond en hier is ook in 2011 onze oudste dochter Lieke geboren. Vanuit deze stad zijn wij op zoek gegaan naar een vrijstaande woning met een straal van 20 km rondom Assen. En zo stond de Compagnonsweg 43 als link tussen onze zoekopdrachten. Net voor de verhuizing, in 2013, is onze jongste dochter Fenna geboren.

Voordat wij zijn gaan samenwonen in Assen hadden wij beiden een militaire carrière bij Defensie. Mark als Monteur/Berger bij de Technische Dienst en ik als Officier Logistiek bij de Koninklijke Landmacht. Het mag u dan ook niet verbazen dat dit de locatie is waar wij elkaar getroffen hebben. Mark is twee keer op uitzending geweest naar Afghanistan en ik ben hier één keer op uitzending geweest. Hier hebben wij beiden kostbare ervaringen opgedaan en realiseren wij ons des te meer in wat voor prachtig land wij leven. Uiteraard kunnen we, zeker nu ten tijde van de Covid-19 pandemie, discussiëren over de wijze en de mate waarin de overheid zich met volk bemoeit, maar laten wij vooropstellen dat deze overheid dit doet ter bescherming van haar volk. Mark en ik hebben beiden gezien hoe overheidsinstanties zich verrijken, met elkaar strijden en de bevolking onderdrukken. Tel je zegeningen.

Over zegeningen gesproken. In 2016 heb ik de diagnose borstkanker gekregen en op zo'n moment zakt de grond onder je voeten vandaan. Samen je dochtertjes naar bed brengen, niet wetende hoe het er over een jaar uit ziet. Of Mark ze dan alleen naar bed zal brengen...? Die gedachten hebben we snel aan de kant geschoven en met ons motto 'Kop d'r veur' hebben wij dit traject goed doorlopen. Ook door onze militaire achtergrond, waarbij in ons werk opgeven geen optie was, hebben wij de blik op vooruit gezet. Mijn dubbeltje is gelukkig de goede kant opgevallen, want het mogen overleven van deze ziekte heeft niets te maken met hoe hard je hiervoor vecht, en ben ik inmiddels al 3 jaar 'schoon'.



Na deze periode heb ik ervoor gekozen om mijn militaire pak aan de wilgen te hangen en ben ik Personeelsadviseur bij Defensie geworden. Mark heeft in 2011 al, net voor de geboorte van onze oudste, ervoor gekozen om Defensie te verlaten en is als Kraanmachinist/Chauffeur bij Mammoet te Assen gaan werken. Onze meiden trachten wij met militaire discipline op te voeden 😊, al ging het aansturen van militairen mij vaak beter af 😄. Beide meiden zitten op wedstrijdzwemmen en volleybal en de jongste zit daarnaast nog op paardrijden. Wij genieten ervan om in de vakanties erop uit te trekken met onze sleurhut, al heeft dat afgelopen jaar minder plaatsgevonden door de huidige maatregelen. Laten we hopen dat volgend jaar weer meer mogelijkheden biedt. Maar het belangrijkste voor nu: blijf gezond!

De doorgeefpen gaat nu over in de handen van André en Miranda Berghout.





Open
voor
elkaar

Thuis in Ooststellingwerf

Zorg
Thuis

Maaltijd
service

Huis
houde ijke
zorg

Alarmering



Een plaats om je thuis te voelen. Waar aandacht voor elkaar nog heel gewoon is. Maar ook een plek waar u meedoet aan plezierige activiteiten, met andere mensen en goede zorg bij de hand. Of wanneer u net uit het ziekenhuis komt en wonen in uw eigen omgeving even niet gaat. Een plek waar iedereen welkom is. Open voor elkaar, elke dag weer.

Stel gerust uw vragen

U bent altijd welkom, bezoek ons online via liante.nl of bel ons op telefoonnummer 0516 568 770.

Onze woon(zorg)centra:

- Sinnehiem
Haulerwijk
- Rikkingahof
Oosterwolde
- Riemsoord
Appelscha
- De Vrijheidshof
Oosterwolde

Liant
Zorggroep

Prachtig initiatief van lokale ondernemer voor Riemsoord

U beseft waarschijnlijk, net als wij, dat de komende weken en misschien wel maanden een spannende tijd gaat worden. Dat heeft alles te maken met COVID-19.

Wat gaat het virus doen? Hoe houden we het onder controle? Hoe voorkomen we dat het virus van buiten naar binnen komt? Wat kunnen en moeten we hier samen aan doen? En natuurlijk een van de belangrijkste punten; hoe zorgen we binnen Riemsoord dat het welzijn van uw familielid zo goed mogelijk wordt ingevuld? Wij doen er alles aan om goede en belevingsgerichte zorg te geven, waarbij het welzijn een grote rol speelt.

Iemand die het welzijn van de bewoners in Riemsoord net zo belangrijk vindt als u en wij is Danielle de Groot van makelaardij For Sale uit Appelscha. Danielle vond dat ze in deze lastige tijd voor de ouderen iets moest doen. Ze schreef een mooie en aangrijpende blog onder de titel 'Oud en afgedankt': <https://www.forsalemakelaardij.nl/blog/oud-en-afgedankt>. "In deze rare tijd worden activiteiten van buitenaf zoveel mogelijk beperkt om het Coronavirus geen kans te geven. Uiteraard doen de medewerkers er alles aan om de bewoners een leuke tijd te geven. En gelukkig hebben we in het voorjaar gezien dat er veel kan en er mooie initiatieven mogelijk zijn. Dus nu 'is het mijn beurt om iets te doen' dacht ik."

Help ons!

Daarom wil Danielle zorgen voor nieuwe digitale hulpmiddelen bij Riemsoord. Maar die middelen kosten geld. Best wel veel geld. Danielle heeft ambitieus ingezet met het streefbedrag van €23.000,-! Met dit bedrag kan een belevenistafel, een Qwick.up en een mobiele Prowise touchscreen-set aangeschaft worden voor de bewoners van Riemsoord.

Doe mee en laat het anderen weten

We begrijpen dat dit ontzettend veel geld is en daarom is elke donatie, ook al is het €1, erg welkom! Wanneer u een bijdrage kunt missen, dan kunt u dit doneren op de volgende website:

<https://www.doneerdoel.nl/actie/2821/oud-en-afgedankt>.



Hulp en ondersteuning: waar vind ik die?

We leven door het coronavirus in een tijd van afstand houden, zo min mogelijk contacten en eventuele thuisquarantaines. Het sociale leven is er voor veel mensen anders uit komen te zien. Maakt u zich zorgen om de situatie bij u thuis of iemand uit uw omgeving? Neem dan contact op met het Gebiedsteam van de gemeente Ooststellingwerf via (0516) 820 100 of via info@qbtoost.nl. Zij zijn bereikbaar op werkdagen van 09:00–17:00u. Bij zorgen om iemand anders kunt u ook contact opnemen met:

- **Veilig Thuis**

Neem bij signalen van huiselijk geweld of kinder- of ouderenmishandeling contact op met Veilig Thuis via telefoon (0800) 2000. U kunt ook een melding doen via www.veiligthuisfriesland.nl. Ook als u twijfelt. Zij luisteren, geven advies en schakelen zo nodig hulp in. Zij zijn dag en nacht bereikbaar.

- **Meld- en adviespunt verward gedrag**

Neem contact op met Meld- en Adviespunt Verward Gedrag wanneer u zich zorgen maakt over mensen die een psychische aandoening hebben, onder invloed zijn of dementerend zijn. Dit kan via telefoon (0800) 1771 of via www.ggdfryslan.nl/verwardgedrag. Het meld- en adviespunt is 24 uur per dag en 7 dagen per week bereikbaar voor het bieden van een luisterend oor en het doen van meldingen bij ingewikkelde situaties rondom personen met verward gedrag.

- **De Kindertelefoon**

Ben je zelf nog jong en wil je over je situatie praten? Je kunt elke dag van 11:00–21:00u bellen met de kindertelefoon via (0800) 0432 of met hen chatten via hun site www.kindertelefoon.nl.

- **De Mantelzorglijn**

Maakt u zich zorgen om een mantelzorger uit uw omgeving? Neem dan contact op met de mantelzorglijn via telefoon (030) 760 6055. Heeft u (extra) behoefte aan een luisterend oor of informele hulp? Kijk voor een overzicht van diverse initiatieven in onze gemeente die hierbij kunnen helpen op www.ooststellingwerf.nl/initiatieven-in-ooststellingwerf.

- **Zorgen om uw financiële situatie?**

Bent u uw baan verloren of bent u onzeker over uw werk of inkomen vanwege de coronacrisis? Wilt u weten van welke regelingen van de gemeente u gebruik kunt maken, nu of misschien in de toekomst? Neem dan contact op met het Gebiedsteam van de gemeente Ooststellingwerf via (0516) 820 100 of via info@qbtoost.nl. Zij kijken graag met u mee, ook als u bijvoorbeeld een korte budgetcheck wilt of samen met iemand een overzicht wilt maken van uw inkomsten en uitgaven. De budgetadviseurs van het Gebiedsteam helpen u graag, dit kan zelfs al via één vrijblijvend (telefonisch) gesprek.

Wilt u eerst zelf aan de slag? Check dan www.geldfit.nl. Doe de test en krijg anoniem en vrijblijvend advies over uw financiële situatie.

- **Thuisquarantaine**

Moet u in thuisquarantaine? Dat betekent dat u 10 (of soms minstens 5) dagen binnen blijft en geen bezoek ontvangt. We begrijpen dat het lastig kan zijn om zo lang binnen te moeten blijven. Even naar de supermarkt voor boodschappen, de kinderen ophalen van school of de hond uitlaten kan helaas niet meer. Loopt u tegen problemen aan? Of komt u er niet helemaal uit? U kunt altijd contact opnemen met het Gebiedsteam van de gemeente Ooststellingwerf via telefoon (0516) 820 100 of via info@qbtoost.nl. Zij kijken graag mee met uw situatie en denken mee over passende oplossingen.

Praktische hulp is fijn tijdens thuisquarantaine. Maar een ander probleem waar u tegenaan kunt lopen is verveling. Hier vindt u enkele tips om de dagen thuis door te komen:

- De luisterbieb biedt (gratis) online luisterboeken aan via www.onlinebibliotheek.nl.
- Het Rijksmuseum biedt via www.rijksmuseum.nl/nl/online-rijksmuseum-voor-families een (gratis) online rondleiding aan.
- Het LKCA biedt een overzicht van het culturele aanbod, zoals kamerkoren, online musea, concerten, creatieve workshops voor het gezin en theaterproducties. Ga hiervoor naar www.lkca.nl/artikel/corona-initiatieven
- Informeer bij de plaatselijke sportschool of sportverenigingen over online lessen of kijk eens op YouTube voor een online work-out.

Durf om hulp te vragen! Meer informatie over (thuis)quarantaine op www.rijksoverheid.nl/quarantaine.



Wat gebeurt er in de Compagnonsbossen?

Hinder en onwenselijke situaties door bezwijken fijnsparren

In de Compagnonsbossen is een groot aantal fijnsparren verzwakt door de droogte van de afgelopen drie jaar.

Van deze zwakte heeft een kleine schorskever, de letterzetter, dankbaar gebruik gemaakt en de bomen fors aangetast. De letterzetter leeft onder de boomschors en tast de sapstroom van een boom aan. In combinatie met de droogte leidt dit tot het afsterven van de fijnsparren. Juist deze bomen zijn extra kwetsbaar voor deze aantasting en omdat de Compagnonsbossen weinig variatie kennen treedt dit probleem hier grootschalig op.

Het bos ziet er daardoor ongezond uit en met het afsterven van de bomen ontstaan ook risico's voor wandelaars en fietsers. Dode takken breken plotseling af en met een beetje wind vallen zelfs hele bomen om. Om hinder en gevaarlijke situaties te voorkomen gaat Natuurmonumenten langs de paden een groot aantal fijnsparren vellen.

De boomstammen blijven grotendeels in het bos liggen, want dood hout is ook van grote waarde voor de biodiversiteit. Ze bieden kansen voor insecten die in dood hout leven en voor paddenstoelen. Voor vogels ontstaat er een gevarieerder menu. Doordat fijnsparren verdwijnen ontstaan er nieuwe kansen voor jonge bomen. Wij hopen en verwachten dat jonge bomen zoals lijsterbes en berk hun kans grijpen en in de open plekken zullen kiemen. Natuurmonumenten volgt de ontwikkeling van het bos nauwlettend, maar laat de natuur haar gang gaan.



Puzzelpagina



De juiste oplossing van de 4^e puzzel luidt **BLOEMETJESJURK**. Er kwamen 6 goede oplossingen binnen. We dagen u voor de vijfde keer dit jaar opnieuw uit!

Competitieopzet: elke goede oplossing levert een punt op. Daarnaast worden er per keer 3, 2 of 1 bonuspunten gegeven voor de eerste drie indieners van een goede oplossing; datum en tijdstip van het mailtje is daarbij maatgevend.

Per huishouden is één oplossing per keer toegestaan. De puzzels mogen in de loop van het jaar door verschillende personen uit hetzelfde huishouden worden ingestuurd; de resultaten over het hele jaar worden dan gebundeld. Vermeld daarom naast de naam vooral ook het adres van de inzender!

De einduitslag over 2020 wordt gepubliceerd in het eerste nummer van 2021. Het is spannend: er zijn nog drie kanshebbers op de eindzege!

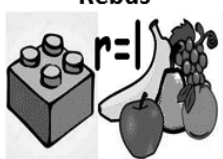
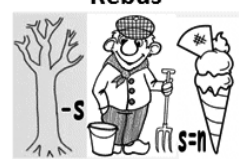
Mail uw eindoplossing naar redactie-dewyken@ravenswoud.nl.

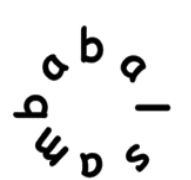
<p>Rebus</p> 	<p>2 x horizontaal</p> <table border="1" style="width: 100%; text-align: center;"> <tr><td>p</td><td>a</td><td>b</td><td>a</td></tr> <tr><td>t</td><td>u</td><td>u</td><td>k</td></tr> </table>	p	a	b	a	t	u	u	k	<p>1=a 2=b etc</p> <p style="text-align: center; font-size: 1.2em;">35121215</p> <table border="1" style="width: 100%; height: 20px;"> <tr><td> </td><td> </td><td> </td><td> </td><td> </td></tr> </table>						<table border="1" style="width: 100%; text-align: center;"> <tr><td>v</td><td>ij</td><td>de</td></tr> <tr><td>a</td><td>p</td><td>rt</td></tr> <tr><td>e</td><td>n</td><td>el</td></tr> <tr><td>g</td><td>r</td><td>en</td></tr> <tr><td>h</td><td>o</td><td>el</td></tr> </table>	v	ij	de	a	p	rt	e	n	el	g	r	en	h	o	el	<p>Rebus</p> 																																																																																																																																																																	
p	a	b	a																																																																																																																																																																																														
t	u	u	k																																																																																																																																																																																														
v	ij	de																																																																																																																																																																																															
a	p	rt																																																																																																																																																																																															
e	n	el																																																																																																																																																																																															
g	r	en																																																																																																																																																																																															
h	o	el																																																																																																																																																																																															
<p>Magisch vierkant</p> <table border="1" style="width: 100%; text-align: center;"> <tr><td>.</td><td>.</td><td>.</td><td>.</td></tr> <tr><td>.</td><td>s</td><td>l</td><td>o</td></tr> <tr><td>.</td><td>l</td><td>e</td><td>s</td></tr> <tr><td>.</td><td>o</td><td>s</td><td>t</td></tr> </table>	s	l	o	.	l	e	s	.	o	s	t	<p>Doorstreper</p> <p>De woorden vindt u in de puzzeltjes rondom het diagram. De overgebleven letters vormen de eindoplossing.</p> <table border="1" style="width: 100%; text-align: center;"> <tr><td>c</td><td>r</td><td>m</td><td>u</td><td>i</td><td>n</td><td>o</td><td>m</td><td>r</td><td>a</td><td>h</td><td>a</td></tr> <tr><td>e</td><td>o</td><td>a</td><td>t</td><td>r</td><td>a</td><td>t</td><td>i</td><td>s</td><td>a</td><td>d</td><td>c</td></tr> <tr><td>l</td><td>t</td><td>n</td><td>a</td><td>r</td><td>k</td><td>l</td><td>r</td><td>r</td><td>t</td><td>r</td><td>c</td></tr> <tr><td>l</td><td>i</td><td>d</td><td>t</td><td>t</td><td>i</td><td>e</td><td>p</td><td>l</td><td>r</td><td>u</td><td>o</td></tr> <tr><td>o</td><td>u</td><td>o</td><td>a</td><td>r</td><td>i</td><td>a</td><td>e</td><td>v</td><td>o</td><td>m</td><td>r</td></tr> <tr><td>t</td><td>l</td><td>l</td><td>h</td><td>l</td><td>a</td><td>g</td><td>n</td><td>f</td><td>m</td><td>s</td><td>d</td></tr> <tr><td>i</td><td>f</td><td>i</td><td>e</td><td>o</td><td>u</td><td>b</td><td>a</td><td>g</td><td>p</td><td>t</td><td>e</td></tr> <tr><td>u</td><td>k</td><td>n</td><td>c</td><td>e</td><td>b</td><td>g</td><td>a</td><td>i</td><td>e</td><td>e</td><td>o</td></tr> <tr><td>l</td><td>o</td><td>e</td><td>l</td><td>i</td><td>o</td><td>o</td><td>a</td><td>s</td><td>t</td><td>l</td><td>n</td></tr> <tr><td>f</td><td>l</td><td>v</td><td>k</td><td>t</td><td>e</td><td>n</td><td>i</td><td>r</td><td>a</td><td>l</td><td>k</td></tr> <tr><td>n</td><td>b</td><td>u</td><td>u</td><td>n</td><td>o</td><td>t</td><td>s</td><td>i</td><td>p</td><td>m</td><td>b</td></tr> <tr><td>a</td><td>a</td><td>b</td><td>e</td><td>l</td><td>a</td><td>b</td><td>a</td><td>b</td><td>m</td><td>a</td><td>s</td></tr> <tr><td>p</td><td>a</td><td>t</td><td>a</td><td>m</td><td>b</td><td>o</td><td>e</td><td>r</td><td>i</td><td>j</td><td>n</td><td>l</td></tr> </table>			c	r	m	u	i	n	o	m	r	a	h	a	e	o	a	t	r	a	t	i	s	a	d	c	l	t	n	a	r	k	l	r	r	t	r	c	l	i	d	t	t	i	e	p	l	r	u	o	o	u	o	a	r	i	a	e	v	o	m	r	t	l	l	h	l	a	g	n	f	m	s	d	i	f	i	e	o	u	b	a	g	p	t	e	u	k	n	c	e	b	g	a	i	e	e	o	l	o	e	l	i	o	o	a	s	t	l	n	f	l	v	k	t	e	n	i	r	a	l	k	n	b	u	u	n	o	t	s	i	p	m	b	a	a	b	e	l	a	b	a	b	m	a	s	p	a	t	a	m	b	o	e	r	i	j	n	l	<p>Magisch vierkant</p> <table border="1" style="width: 100%; text-align: center;"> <tr><td>.</td><td>.</td><td>.</td><td>.</td></tr> <tr><td>.</td><td>m</td><td>o</td><td>r</td></tr> <tr><td>.</td><td>o</td><td>z</td><td>e</td></tr> <tr><td>.</td><td>r</td><td>e</td><td>t</td></tr> </table>	m	o	r	.	o	z	e	.	r	e	t
.	.	.	.																																																																																																																																																																																														
.	s	l	o																																																																																																																																																																																														
.	l	e	s																																																																																																																																																																																														
.	o	s	t																																																																																																																																																																																														
c	r	m	u	i	n	o	m	r	a	h	a																																																																																																																																																																																						
e	o	a	t	r	a	t	i	s	a	d	c																																																																																																																																																																																						
l	t	n	a	r	k	l	r	r	t	r	c																																																																																																																																																																																						
l	i	d	t	t	i	e	p	l	r	u	o																																																																																																																																																																																						
o	u	o	a	r	i	a	e	v	o	m	r																																																																																																																																																																																						
t	l	l	h	l	a	g	n	f	m	s	d																																																																																																																																																																																						
i	f	i	e	o	u	b	a	g	p	t	e																																																																																																																																																																																						
u	k	n	c	e	b	g	a	i	e	e	o																																																																																																																																																																																						
l	o	e	l	i	o	o	a	s	t	l	n																																																																																																																																																																																						
f	l	v	k	t	e	n	i	r	a	l	k																																																																																																																																																																																						
n	b	u	u	n	o	t	s	i	p	m	b																																																																																																																																																																																						
a	a	b	e	l	a	b	a	b	m	a	s																																																																																																																																																																																						
p	a	t	a	m	b	o	e	r	i	j	n	l																																																																																																																																																																																					
.	.	.	.																																																																																																																																																																																														
.	m	o	r																																																																																																																																																																																														
.	o	z	e																																																																																																																																																																																														
.	r	e	t																																																																																																																																																																																														
<p>.. gant de .. il jagu ..</p>	<p>Paardensprong</p> <table border="1" style="width: 100%; text-align: center;"> <tr><td>s</td><td>l</td><td>u</td></tr> <tr><td>r</td><td>?</td><td>t</td></tr> <tr><td>e</td><td>m</td><td>d</td></tr> </table>			s	l	u	r	?	t	e	m	d	<p>.. sang be .. ek ball ..</p>																																																																																																																																																																																				
s	l	u																																																																																																																																																																																															
r	?	t																																																																																																																																																																																															
e	m	d																																																																																																																																																																																															
<p>Klinkerloos ccrdn (aeoo)</p>	<p>Paardensprong</p> <table border="1" style="width: 100%; text-align: center;"> <tr><td>r</td><td>e</td><td>a</td></tr> <tr><td>n</td><td>?</td><td>t</td></tr> <tr><td>l</td><td>i</td><td>g</td></tr> </table>			r	e	a	n	?	t	l	i	g	<p>Verdraaid? 2121</p>																																																																																																																																																																																				
r	e	a																																																																																																																																																																																															
n	?	t																																																																																																																																																																																															
l	i	g																																																																																																																																																																																															
<table border="1" style="width: 100%; text-align: center;"> <tr><td>e</td></tr> <tr><td>e l</td></tr> <tr><td>r e l</td></tr> <tr><td>. . . .</td></tr> <tr><td>l u i e r</td></tr> </table>	e	e l	r e l	l u i e r	<p>Eindoplossing:</p> <table border="1" style="width: 100%; height: 20px;"> <tr><td> </td><td> </td><td> </td><td> </td><td> </td><td> </td><td> </td><td> </td><td> </td><td> </td><td> </td><td> </td></tr> </table>															<table border="1" style="width: 100%; text-align: center;"> <tr><td>a</td></tr> <tr><td>n a</td></tr> <tr><td>p a n</td></tr> <tr><td>a p i n</td></tr> <tr><td>. . . .</td></tr> </table>	a	n a	p a n	a p i n																																																																																																																																																																							
e																																																																																																																																																																																																	
e l																																																																																																																																																																																																	
r e l																																																																																																																																																																																																	
. . . .																																																																																																																																																																																																	
l u i e r																																																																																																																																																																																																	
a																																																																																																																																																																																																	
n a																																																																																																																																																																																																	
p a n																																																																																																																																																																																																	
a p i n																																																																																																																																																																																																	
. . . .																																																																																																																																																																																																	
<p>In het rond</p> 	<p>3 instrumenten</p> <p style="text-align: center; font-size: 1.2em;">do-har-kla-li-man- mo-ne-net-ni-ri-um</p>	<p>Letterketting</p> <table border="1" style="width: 100%; text-align: center;"> <tr><td>c</td><td>o</td><td>s</td></tr> <tr><td>t</td><td>n</td><td>a</td></tr> <tr><td>r</td><td>a</td><td>b</td></tr> </table>	c	o	s	t	n	a	r	a	b	<p>In het rond</p> 																																																																																																																																																																																					
c	o	s																																																																																																																																																																																															
t	n	a																																																																																																																																																																																															
r	a	b																																																																																																																																																																																															
	<p>2 instrumenten, om en om</p> <table border="1" style="width: 100%; text-align: center;"> <tr><td>t</td><td>v</td><td>r</td><td>l</td><td>o</td><td>e</td><td>m</td><td>u</td><td>p</td><td>g</td><td>e</td><td>e</td><td>t</td><td>l</td></tr> </table>	t	v	r	l	o	e	m	u	p	g	e	e	t	l																																																																																																																																																																																		
t	v	r	l	o	e	m	u	p	g	e	e	t	l																																																																																																																																																																																				

Vers Smakelijk Vers Smakelijk
 Natuurlijk Eerlijk Ambachtelijk Puur
 Smakelijk **Ambachtelijk**

VERScentrum
appelscha

JAN NICOLAI
keurslager

Meat&Meals

*Dagverse maaltijden
uit de Keuken van
de Keurslager*

De Vent
De Echte Bakker

*Groente
Fruit
Salades*

**Verstand
van lekker
VLEES**



EC Ooststellingwerf EENDRACHT

Energiecoöperatie De Eendracht zet zich in om de gemeente Ooststellingwerf groen te maken. Bijvoorbeeld door zonnepaneel-projecten zorgen wij, in samenwerking met Energie VanOns, dat energie lokaal wordt opgewekt en ook lokaal weer wordt gebruikt. Hierdoor blijft uw geld in de regio.

Door (gratis) lid te worden van Energiecoöperatie De Eendracht én klant van Energie VanOns zorgt u er voor dat ook u meehelpt aan een groenere gemeente Ooststellingwerf. Ook kunt u (gratis) lid worden als u energie afneemt bij Greenchoice.

Doe mee en wordt lid!



www.eendracht-ooststellingwerf.nl



Info@eendracht-ooststellingwerf.nl



www.facebook.com/cooperatie.eendracht

ENERGIE

VanOns

Advies & Uitvoer (inhuur) & Riool camera inspectie

Aansluiting, reparatie en onderhoud riolering

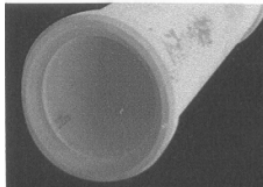

**van der Haas – Infra
Grondwerken – Rioleringen**

**Ravenswoud Tel. 0516 - 43 02 65
Mob. 06 - 30 30 67 69**



*Autorijlessen en
Theorielessen*

AUTORIJSCHOOL J. BIJMHOLT

LYCLAMA STRAAT 1/3 APPELSCHA (0516) 43 16 04

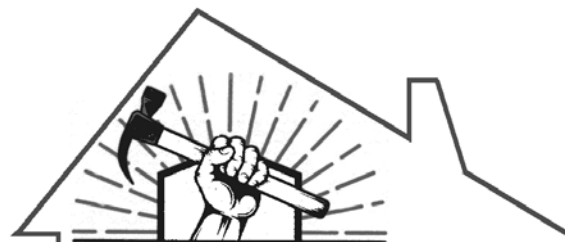

**Harm van der Horn
Klus- en Montagebedrijf**

**Meester Lokstraat 18
8427 RD Ravenswoud**

harmvanderhorn@gmail.com

(06) 5128 5746

(0516) 432 973



SLOOTONDERHOUD

LOON- EN KRAANWERKZAAMHEDEN

0516 - 43 19 68 / 43 16 90
06 - 55 78 22 55
06 - 25 32 21 73
0516 - 43 38 96

**Lyclamavaart 6
8427 RM Ravenswoud**

Dames- en Herenkapsalon

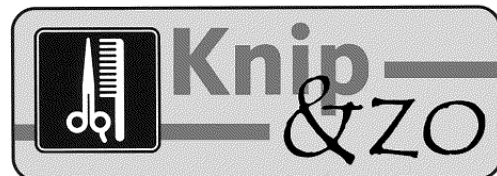

Vaart zz 62 – 8426 AG Appelscha

(0516) 433 580

U kunt ook online een afspraak maken:

www.knipenzoappelscha.nl